



ISLE / LA SORGUE
TOURISME



DOSSIER DE PRESSE
BUZZART
#2 _____ FESTIVAL / 026

4 | 28
JUIN
2026

L'ISLE·SUR·LA·SORGUE

Le succès au rendez-vous !



Le Sculpteur **Christophe CHARBONNEL**, artiste à la renommée internationale, a conquis les touristes estivaux et les L'Islois, à travers ses 14 pièces monumentales installées dans le centre de L'Isle-sur-la-Sorgue et à Fontaine-de-Vaucluse.

- Les visites guidées proposées par l'Office de tourisme ont accueilli plus de 500 passionnés. (du 1^{er} mai au 20 septembre)
- Les ateliers de l'artiste, au **Palais AOMA**, le week-end du 28 juin, ont connu eux-mêmes un franc succès
- Et enfin **la visite guidée en présence de l'artiste** le 27 septembre a rassemblé une cinquantaine de personnes pendant 2 heures, et s'est conclue par une séance de dédicace très chaleureuse.

Le Festival lui-même qui s'est déroulé du 25 septembre au 5 octobre a lui aussi gagné son pari à travers un feu d'artifice d'Événements.

LES MOMENTS FORTS

- L'œuvre collaborative des 7 artisans d'Art à la Filaventures Brun de Vian-Tiran a fait parler d'elle, une prouesse de savoir-faire et de temps passée à la réalisation de cette œuvre.
- Plein succès pour l'inauguration à la Filaventures Brun de Vian-Tiran (pas moins de 100 personnes ont répondu présent).
- Les 10 conférences proposées ont attiré une moyenne de 50 participants.
- Les 10 lieux d'expositions privés et publics ont fait le plein de visiteurs passionnés.
- 400 participants au Bal des Antiquaires, dans une ambiance festive au Café du Village.
- 110 participants au dîner de gala caritatif le 3 octobre dans les ateliers de la manufacture Brun de Vian-Tiran. La vente aux enchères a permis de récolter plus de 7500 euros au profit de l'Association la Source Garouste – Sainte Victoire.
- La Fanfare l'Avenir L'Islois a ravi les spectateurs sur la place de la Collégiale.
- L'avant-première « Moi Laure de Sade » de Jean Luc Piacentino a fait salle comble avec un échange riche avec le réalisateur.
- Vernissages / Nuit des Galeries / Performance artistique...

*Un Événement innovant, dorénavant installé fièrement
dans le cœur des L'Islois, avec un leitmotiv :
Générosité, Bonne Humeur, Ambition
au service des acteurs clés du territoire : ART / ANTIQUITÉ*

Le succès au rendez-vous !



CHRISTOPHE CHARBONNEL AU FIL DE LA SORGUE

BUZZART
#2 FESTIVAL/026

4 | 28
JUIN
2026

buzzartfestival.com



Nicolas
ALQUIN
Exposition
CHROMATICS
Laurent
DESSUPOIU
Michel
KIRCH
Hom
NGUYEN

La fabuleuse
COLLECTION
Jehan
DE VILLIERS
Teddy
FOLLENFANT
Petite
LUXURES
Artisans
MÉTIERS D'ART
Fabien
NOVARINO
Muriel
PÉNICAUD
Sue
PARK...



ISLE SUR LA SORGUE
TOURISME



L'ISLE · SUR · LA · SORGUE

2^e ÉDITION #2026 du 4 au 29 juin

Nouvelles dates pour une programmation exceptionnelle

Cette Nouvelle édition pérennise sa volonté affirmée de faire de l'Art un puissant vecteur de cohésion sociale, un réel **Art de Vivre**.

L'événement s'étendra dans des lieux publics historiques qui font le patrimoine de L'Isle-sur-la-Sorgue, avec des expositions prolongées.

Du 1^{er} juin au 30 septembre, 14 œuvres de **Nicolas ALQUIN**, dont 3 monumentales !

BUZZART FESTIVAL / 026
EXPOSITION À CIEL OUVERT
L'ISLE-SUR-LA-SORGUE

Paroles de bronze
ALQUIN

1^{er} JUIN
10 SEPT
2026
buzzartfestiva

BUZZART FESTIVAL / 026
Délicieusement déraisonnable
CHROMATICS

4/28
JUIN
2026

Michèle ANSERMET PAPADOPOULOS
Berty K
Hérin LIN
Jean-Christophe LEVÉQUE
Odile MOULIN
Pierre SGAMMA
TRM - Thomas ROUAN MOSAÏSTE

BUZZART FESTIVAL / 026
GALERIE LEONI
30, avenue des Compagnons de la Libération
L'ISLE-SUR-LA-SORGUE

Fabien
NOVARINO

4/28
JUIN
2026

Photogra
d'Art
buzz

BUZZART FESTIVAL / 026
CHAPELLE DE LA CHARITÉ
Rue Autheman
L'ISLE-SUR-LA-SORGUE

Hom
NGUYEN

4/28
JUIN
2026

Très Libre

BUZZART FESTIVAL / 026
LES PÉNITENTS BLEUS
3, rue Rose Goudard
L'ISLE-SUR-LA-SORGUE

4/28
JUIN
2026

BUZZART FESTIVAL / 026
LA TOUR D'ARGENT
5, place Ferdinand Buisson
L'ISLE-SUR-LA-SORGUE

Michel
KIRCH

4/28
JUIN
2026

Hommage
buzzartfestival.com

BUZZART FESTIVAL / 026
LA CC
Place d
L'ISLE-SUR-L

Teddy
FOLLENFANT

4/22
JUIN
2026

Toujours
Vivant
buzzartfestival.com

BUZZART FESTIVAL / 026
Jephon
DE VILLIERS

4/28
JUIN
2026

Le cabinet
de curiosité
de Jephon
buzzartfestival.com

BUZZART FESTIVAL / 026
La fabuleuse
COLLECTION

4/28
BUZZART FESTIVAL / 026

NOUVEL VAG
2 bis, avenue de l'Égalité
L'ISLE-SUR-LA-SORGUE

LE CARRÉ D'ART
13, avenue des Quatres Otages
L'ISLE-SUR-LA-SORGUE

LE CABINET d'ÉROTICITÉS
de
PETITES LUXURES

ANTIQUEAIRE & DÉCORATEUR
Nicolas WAMIN
buzzartfestival.com



Des lieux d'expositions exceptionnels

LA TOUR D'ARGENT

Située en plein cœur de ville, face à la Collégiale, la Tour d'Argent est un vestige emblématique des fortifications médiévales de la ville. Érigée au Moyen Âge, elle servait autrefois de tour de défense et de guet, protégeant l'accès à l'enceinte urbaine.

Aujourd'hui, elle se dresse comme un témoin majestueux de l'histoire locale, entourée par les canaux et l'atmosphère paisible de la cité. Sa silhouette de pierre, chargée de siècles, offre un charme unique et rappelle le riche passé de L'Isle-sur-la-Sorgue.



LA CHAPELLE DE LA CHARITÉ



La chapelle de la Charité, édifée au XVII^e siècle par la confrérie des Pénitents Blancs, est l'un des joyaux patrimoniaux de L'Isle-sur-la-Sorgue. Derrière sa façade sobre se révèle un intérieur richement orné, marqué par de superbes décors baroques, des boiseries sculptées et des œuvres d'art religieuses.

Lieu de recueillement et de solidarité autrefois dédié aux œuvres charitables, la chapelle témoigne aujourd'hui de la vitalité spirituelle et artistique de la ville. Elle demeure un espace culturel et historique incontournable pour les visiteurs comme pour les habitants.

LE GRENIER PUBLIC

Le Grenier Public, datant du XVIII^e siècle, occupait autrefois une place essentielle dans la vie économique de L'Isle-sur-la-Sorgue. Il servait à stocker et gérer les réserves de grains, ressource vitale pour la population, particulièrement en période de pénurie. Son architecture massive et fonctionnelle rappelle l'importance de ce bâtiment dans l'organisation de la ville.

Aujourd'hui restauré et mis en valeur, le Grenier Public demeure un témoin remarquable du passé agricole et commercial de la cité, offrant un aperçu précieux de son histoire et de son patrimoine.



LA COLLÉGIALE NOTRE-DAME-DES-ANGES



La collégiale Notre-Dame des Anges, fondée au XIII^e siècle, entièrement reconstruite au XVII^e siècle dans un style baroque provençal est l'un des monuments majeurs de L'Isle-sur-la-Sorgue. Son intérieur, richement décoré de retables, de dorures et de sculptures, témoigne de la prospérité de la ville à cette époque. Dominée par un chœur monumental et plus de deux cents figures d'anges, la collégiale incarne l'histoire religieuse et artistique de la cité.

Classée Monument historique en 1911, elle reste un symbole précieux du patrimoine L'islois. les habitants.

LA CHAPELLE DES PÉNITENTS BLEUS

Chapelle des Pénitents bleus est un édifice religieux du XVIII^e siècle, construit entre 1766 et 1769 pour la confrérie des Pénitents bleus.

Située au cœur de L'Isle-sur-la-Sorgue, elle est représentative de l'architecture comtadine avec sa façade sobre et son décor intérieur en plâtre.

Désacralisée au XX^e siècle, elle appartient aujourd'hui à la commune et est inscrite aux Monuments historiques depuis 2022.



DES ARTISTES

reconnus

ALQUIN

Artiste Sculpteur et Peintre · *Dans la ville, jusqu'en septembre*

Nicolas Alquin façonne une œuvre habitée par la matière, la mémoire et le geste. Travaillant le bois, le bronze ou la toile, il explore la figure humaine avec une intensité brute et spirituelle.

Ses œuvres, à la fois puissantes et sensibles, révèlent une quête d'essentiel, entre sacré et quotidien.

Artiste profondément attaché au rapport direct avec la matière, Alquin sculpte autant qu'il raconte, cherchant dans chaque forme une présence, une trace de vie.



Laurent DESSUPOIU

Artiste Plasticien · *Chapelle des Pénitents Bleus*

Laurent Dessupoiu est un artiste plasticien français né en 1969, vivant et travaillant en Provence.

Il est connu pour ses peintures et sculptures engagées mêlant couleur, abstraction et écriture, souvent inspirées par ses expériences et les problématiques sociales et politiques contemporaines.

Dessupoiu expose depuis plus de 20 ans en France et à l'international (Paris, Marseille, New York, Pékin, Bruxelles...), invitant le regardeur à réfléchir à travers des œuvres vibrantes qui combinent formes et mots.

Jephan DEVILLIERS

Artiste Peintre · *Retour de Voyage*

Jephan de Villiers entretient depuis l'enfance un lien profond avec la nature, nourri par la présence fondatrice d'un marronnier qui l'accompagna durant une longue maladie.

De cette relation intime est née une œuvre multiple, silencieuse et méditative. Ses sculptures, réalisées à partir de fragments de nature glanés au fil de longues marches, évoquent avec une grande délicatesse la mémoire du vivant et l'harmonie fragile entre l'homme et son environnement.



Teddy FOLLENFANT

Artiste Peintre et Scénographe · *Collégiale Notre-Dame-des-Anges*

Follenfant est un artiste peintre installé à L'Isle-sur-la-Sorgue. Ancien scientifique spécialiste du développement durable, il met aujourd'hui son regard analytique au service de l'art. Son travail explore les cicatrices, les traces et la résilience, souvent inspiré du kintsugi, l'art japonais qui magnifie les fractures.

Ses œuvres, riches en matières et en lumière, cherchent à révéler la beauté de l'imperfection.

Il expose régulièrement en Provence et au-delà.

DES ARTISTES

reconnus

Michel KIRCH

Photographe · *La Tour d'Argent*

Michel Kirch est un photographe français, reconnu pour son travail centré sur l'humain, les territoires et la mémoire.

Son approche se distingue par une photographie sensible et narrative, mêlant regard documentaire et dimension artistique.

À travers ses images, il cherche à capter des atmosphères, des histoires et des émotions, en portant une attention particulière aux détails du quotidien et aux liens entre les personnes et leur environnement.



Hom NGUYEN

Artiste Peintre · *Chapelle de la Charité*



Hom Nguyen est un peintre contemporain français d'origine vietnamienne, né à Paris en 1972. Il est surtout connu pour ses portraits monumentaux réalisés dans un style expressif et instinctif, explorant avec intensité la psychologie et l'âme humaine à travers ses traits et ses couleurs. En 2021, il a été fait chevalier de l'Ordre national du Mérite en France, reconnaissance de son talent artistique et de son engagement social. Son travail a été exposé dans de nombreuses galeries et musées notamment Paris, Hong Kong ou Tokyo.

Sue PARK

Photographe · *Nouvel VAG*

Depuis les années 1990, Sue Park, photographe basée à Los Angeles, explore la beauté éphémère du monde.

Elle saisit des instants fugitifs et les transforme en images intemporelles où mémoire et présent se rencontrent.

Inspirée par les paysages et les motifs complexes, son œuvre poétique et sensible oscille entre abstraction et réalité, invitant le spectateur à contempler l'éternité dans le quotidien et la lumière qui traverse le temps. Son travail a été exposé dans de multiples institutions à travers le monde.



... et bien d'autres artistes dans nos Galeries Partenaires



Galerie
ABCD



GALERIE
SUFFREN

50
CIN
QUANTE

PIERINI
GALERIE

Délicieusement déraisonnable

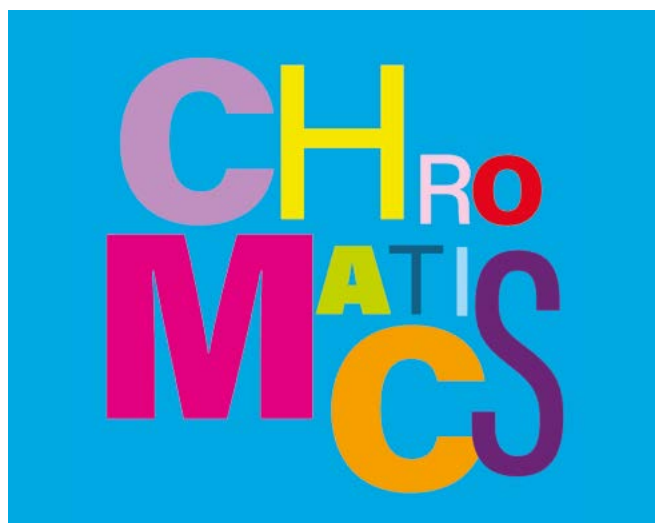

Betty K

Artiste Peintre de la mémoire et du mythe

Betty a étudié aux Beaux-Arts de Paris, à la Art League New York et à Woodstock School of Art. Son travail puise des inspirations très variées; Elle semble adopter une « expression narrative », ce qui suggère que ses peintures racontent des histoires...

Depuis peu elle a intégré l'Intelligence Artificielle « Comme la toile accueille la couleur, l'IA accueille mon imaginaire, mes élans, mes folies, et m'aide à les déployer ». De cette rencontre naissent des œuvres joyeuses, colorées, souvent absurdes et surréalistes, mais toujours élégantes.

TRM - THOMAS ROUAN MOSAÏSTE

Artiste Peintre

Autodidacte, je pratique la mosaïque par passion depuis plus de dix ans. Fasciné par la civilisation arabo-andalouse et par ses merveilleux azulejos découverts lors de voyages en Andalousie, en Émilie-Romagne ou au Maroc, je commence par oeuvres de petit format avant d'en recouvrir rapidement une grande partie des murs de ma propre maison.

Désireux de transmettre des souvenirs, des impressions et des fulgurances qui me sont chers à travers mes créations



Htein LIN

Artiste Peintre

Htein Lin, né à Mezaligon, Birmanie en 1966, est un artiste aux multiples talents, mondialement reconnu pour ses peintures, ses installations et les messages dont il est porteur.

Ardent activiste, étudiant-soldat puis prisonnier politique pendant près de 7 ans, il épouse à sa sortie de prison Vicky Bowman ancienne ambassadrice du Royaume Uni au Myanmar avec laquelle il a un enfant. Ils vivent pendant 13 ans à Londres avant de revenir au Myanmar où il utilise toutes sortes de médium artistiques pour partager ses valeurs birmanes, se faire l'écho des transformations de la société et des événements politiques.

DES ARTISTES

reconnus

Michèle ANSERMET PAPADOPOULOS

Artiste Peintre

Artiste peintre contemporaine franco-suisse, diplômée de l'École Nationale Supérieure des Arts Décoratifs et de l'Académie Charpentier à Paris, elle vit et

travaille entre Paris et Chypre.

Son travail, riche en couleurs vives, dessin dynamique et narration visuelle, mêle peinture, texte et mouvement pour créer des compositions vibrantes où des figures mythologiques et humaines interagissent dans un théâtre d'images.



Odile MOULIN

Artiste Sculpteur Mosaïste

Odile Moulin est une sculptrice française contemporaine dont le travail se distingue par sa poésie, sa légèreté et son univers onirique. Elle réalise principalement des sculptures en céramique et en grillage, donnant naissance à des formes aériennes, souvent inspirées des contes, des mythologies, de la nature et du féminin.

Son parcours artistique et ses nombreux voyages nourrissent une œuvre sensible et spirituelle, exposée en France comme à l'international, dans des lieux publics et privés.

Jean-Christophe LÉVÊQUE

Artiste Peintre

Peindre est un besoin vital, j'utilise la peinture comme un moyen d'expression avec ses propres limites mais aussi avec tout ce qu'elle offre.

Je peins ma vision du monde, ce que je perçois, ce que je ressens, détachée de tout sujet figuratif, mais très inspirée par ce qui m'entoure. Chaque peinture est une expérience unique, un oubli de soi, l'acte de peindre est une méditation, un acte de l'ordre du sacré, une transcendance, avec cette vaine tentative de retenir les instants vécus.



Pierre SGAMMA

Artiste Plasticien

Tout en poésie et en sensibilité, le travail de Pierre Sgamma est cet équilibre entre déchirure et apaisement, imaginaire et réel, sensuel et spirituel, lumière et obscur, anges et démons, liturgie et paganisme, horreur et grâce. C'est dans cette démarche spirituelle que l'artiste rejoint le sorcier dans un processus de transformation et transmission. Les personnages sont autobiographiques. Ils sont prétexte à parler de nos affects. Nourri de contes, de légendes, de mythologie et de croyances, religieuses, païennes ou ethniques, le travail de Pierre Sgamma parle de nous.

Les vieilles recettes
REVISITÉES



Patricia ALEXANDRE

Marraine
Vigneronne française,
Domaine des Peyre
et ancienne directrice
du guide gastronomique
Gault & Millau.



Daniel HÉBET

Parrain
Chef du restaurant
Le Jardin du quai,
et **L'Atelier du Jardin**
situé
à L'Isle-sur-la-Sorgue.



Xavier MATHIEU

Parrain
Chef du restaurant
gastronomique
La Table de Xavier Mathieu,
situé au Relais & Châteaux
Le Phébus & Spa
à Joucas dans le Luberon



1^{er} | 22
JUIN
2026

**Dégustez un plat ancien
avec une touche de modernité.**

Dans chaque établissement participant,
un QR Code vous permettra de voter
pour votre version préférée
alliant tradition et créativité.



**ISLE SUR LA SORGUE
TOURISME**



BUZZART 2026

Du 1^{er} au 22 juin, dégustez un plat ancien avec une touche de modernité, dans l'un des restaurants de L'Isle-sur-la-Sorgue, participant au Festival. Dans chaque établissement participant, un QR Code vous permettra de voter pour votre version préférée alliant tradition et créativité.



Le Bassin
Hôtel Restaurant
2 bis, avenue du Général de Gaulle

Monsieur Tu
14, quai Rouget de Lisle



Solelh
30, avenue des Compagnons de la Libération

Restaurant La Roue
L'Isle de Leos - Hôtel & Spa
1, porte des Bouigas



Le Café du Village
2 bis, avenue de l'Égalité

Café de France
14, place de la Liberté



Chez Ju
27, quai Rouget de Lisle

Agastache
Place Xavier Battini



Café Fleurs
9, Rue Théodore Aubanel

Renaud'Mets
52, rue Carnot



L'ISLE-SUR-LA-SORGUE

Jeudi 25 juin 2026

— DOMAINE DES PEYRE —

DÎNER
de gala

VENTE
AUX ENCHÈRES
Caritative

BUZZART
#2 FESTIVAL/026

DÎNER DE GALA · VENTE AU ENCHÈRES

au profit de l'association Monaco Liver Disorder



JEUDI 25 JUIN · 19 HEURES

LE GALA CARITATIF « ART & VIN »

Après le beau succès de l'an dernier du Gala de charité dans les usines de la manufacture Brun de Vian-Tiran, qui avait réuni 120 convives et permis de récolter 7.560 euros au profit de l'association La Source Garouste, la saison 2 s'annonce encore plus exceptionnelle.

Cette année, la soirée se tiendra dans les vignes du Domaine des Peyre, où vous pourrez savourer un repas signature imaginé par les chefs Xavier Mathieu et Daniel Hébet.



LE DOMAINE DES PEYRE

Domaine des Peyre se niche au cœur du Luberon, entre vignes baignées de lumière et collines provençales. Ce lieu de caractère, où le vin, la nature et l'art se rencontrent, offre un cadre enchanteur pour partager un dîner au milieu des vignes et vivre pleinement l'art de vivre provençal.

LA FONDATION MONACO LIVER DISASTER

Ce dîner dans les vignes sera organisé au profit d'une cause solidaire: Monaco Liver Disorder qui soutient les enfants atteints de maladies rares du foie et leurs familles, en agissant pour la sensibilisation, le soutien médical et la promotion du don d'organes.

XAVIER MATHIEU & DANIEL HÉBET

Xavier Mathieu, chef étoilé du Luberon, incarne une cuisine sincère et lumineuse, profondément ancrée dans le terroir provençal. À l'occasion de ce dîner signature, il partagera les fourneaux avec son complice Daniel Hébet, pour une création à quatre mains où se mêlent passion, savoir-faire et amour du produit, au cœur des vignes.

MAISON DE VENTE TESSIER SARROU

Maison de vente aux enchères. Spécialisée dans les ventes de mobilier et objets d'art, tableaux anciens et modernes, bijoux, arts d'Asie, art du xx^e siècle, design, bandes dessinées et objets de collection.

Commissaires-priseurs:

Rodolphe Tessier & Vincent Sarrou
8, rue Saint-Marc - 75002 Paris.

ARTLYS PATRIMOINE

Cabinet d'expertise indépendant dédié à la valorisation des œuvres d'art et objets de collection. Porté par des experts passionnés du marché de l'art, le cabinet accompagne avec exigence l'estimation et la mise en vente de biens précieux, en lien étroit avec les grandes maisons de ventes françaises, notamment à Drouot.

Par son approche rigoureuse, transparente et humaine, Artlys Patrimoine s'engage à révéler la juste valeur des objets confiés et à contribuer, à travers cette vente caritative, à une démarche de transmission et de solidarité.

BUZZART
#2 FESTIVAL/026

LA MAISON ROUGE
4, rue Michelet
L'ISLE·SUR·LA·SORGUE

ARTISANS MÉTIER D'ART



4|28
JUIN
2026



buzzartfestival.com

artisans et métiers d'art

- 1 **Jean-Christophe DABLEMONT**
Sculptures, lustres...
Galerie Pierini & Grand Hôtel Henri

- 2 **Jean-Marie LE GOFF**
Verrier fondeur
Fondeur en pâte de verre
Place des Arts

- 3 **Landry CLÉMENT**
Sculpteur sur bois
Doreur à la feuille
Ulliart

- 4 **Odile MOULIN**
Sculptures de terre
et de maille métallique
Grenier Public

- 5 **Pascale MESTRE**
Arts de la table · Objets décoratifs
*Mémoire d'un Âne
& Hôtel Dongier Antiquités*

- 6 **Marion RICHAUME**
Faïences utilitaires et décoratives
Mémoire d'un Âne

- 7 **Didier SABA**
Verrier à la main
Souffleur à la canne
Isabelle Leconte

- 8 **Valérie MARTIN**
BIJOUSEAT
Mobilier de maison
au design art nouveau
Droguerie Franza

- 9 **Valérie CASADO**
Bijoux sauvages
Créatrice de vaisselle
Galerie Retour de Voyage

- 10 **Lucie SOTTY**
Céramiques empreintes
de culture et de nature
Mémoire d'un Âne

- 11 **Yann GAUDIN**
Ferronnerie d'Art
Ciné sur la Sorgue

- 12 **Magali BEAUMONT**
Broderies d'Art & Haute Couture
La Maison Rouge

- 13 **Pierre SGAMMA**
Sculptures en céramique
Artiste plasticien
Galerie Retour de Voyage

- 14 **Maël LE GUENNEC**
Restauration et création
de dorure sur bois
La Maison Rouge

- 15 **Guillaume ROUX**
Verrier à la main
Souffleur à la canne
La Maison Rouge

- 16 **Jean-Damien PONT**
Artisan menuisier et ébéniste
La Maison Rouge

- 17 **Isabeau CHIRAT**
Plasticienne et sculptrice
Galerie Eres

- 18 **Agnès K**
Sculpture sur bois
Galerie Eres

- 19 **Marie-Noëlle RONAYETTE**
Sculptures bronze et résine
Chez Anaïs



Créée en 2020 sous le nom UPCYCLING FESTIVAL, l'Association des Galeries d'Art et Villages d'Antiquaires de L'Isle-sur-la-Sorgue (A.G.A.V.A.I.S) a pour vocation de mettre en valeur le patrimoine culturel et artistique de la ville. Renommée en 2024 pour mieux refléter ses missions, elle concentre désormais son action sur l'organisation et le développement du festival **BUZZART 2025**, en faveur de l'ouverture et de la médiation artistique sur le territoire.

L'association est un regroupement de **400 professionnels**, fédérant **200 antiquaires** et **200 artistes** présents ou représentés au sein des **5 regroupements d'antiquaires** et des **8 galeries d'art partenaires** de L'Isle-sur-la-Sorgue. Elle constitue ainsi un véritable outil de coopération et de coordination entre les acteurs culturels et économiques locaux, au service de la création et du rayonnement artistique de la ville.

Paul Azzopardi	Antiquaire, expert et intervenant pour l'émission Affaire Conclue.
Teddy Follenfant	Journaliste, anciennement BFM et RCF Vaucluse, cofondateur de Partage des Arts.
Jacques Chalvin	Ancien organisateur de foires internationales d'antiquités et brocante, propriétaire du Village des Antiquaires de la Gare et des Galeries Nouvel ART, cofondateur de Partage des Arts.
Frédéric Doll	Associé à La Maison sur la Sorgue, acteur culturel local et fondateur de la galerie Retour de Voyage, impliqué dans la promotion des artistes contemporains à l'échelle internationale.
Marielle Chizky	Propriétaire d'un groupement d'antiquaires

BUZZART

#2 FESTIVAL/026

Le festival est porté, en complément des membres déjà mentionnés, par une équipe pluridisciplinaire alliant compétences techniques, artistiques et logistiques :

	BÉNÉVOLES
Teddy Follenfant Délégué Général	
Jacques Chalvin Directeur du festival	Isabell BOUZIGE
Rayan Benabbes Chargé informatique	Vanessa DUPUY
Anne Ingargiola Responsable événements	Marie PAULAIS
Elizabeth Hruzdina Chargée de communication et marketing digital	Anna MIQUEL
Jean-Philippe Martinez Graphiste	Florence MULLER
Sylvain Petit Logistique	Flore DEMARTY
Franck Tréguer Recherche de mécénat et partenariats	Madge EZZAROUALI
Madge Ezzarouali Accueil & Interface Artistes	Akima BELALI
	Georges DEMARTY
	Martine REYNAUD
	Renaud FOLLENFANT
	Marie PAULAIS
	Guislaine GILLES
	Paul TESTANIERE



L'objectif du fonds de dotation « **L'Art fait Société** » est de soutenir la création artistique et la médiation culturelle, tout en encourageant le mécénat des partenaires privés et des particuliers grâce à un cadre fiscal avantageux. Le fonds est actuellement en cours d'immatriculation. Sa gouvernance est assurée par un conseil d'administration composé de personnalités expérimentées et engagées dans le secteur culturel et économique :

Christine d'Ingrando Bertheau,

Présidente, ancienne présidente des Chorégies d'Orange et présidente d'ERUBESCENS (Culture de la Garance), apporte sa vision et son expérience dans le pilotage de projets culturels d'envergure.

Hélène Deldycke

Secrétaire générale, banquière à Paris et impliquée dans Drouot Formation ainsi que dans le domaine viticole familial à Uzès, conjugue expertise financière et connaissance fine du secteur culturel et patrimonial.

Christian Vandennebeelle,

Trésorier, président de société, veille à la solidité financière et à la transparence du fonds, assurant ainsi sa crédibilité et sa pérennité auprès des mécènes.

En associant compétences culturelles, financières et entrepreneuriales, ce conseil d'administration incarne l'engagement et la rigueur nécessaires pour faire de « **L'Art fait Société** » un outil durable au service de la création et du partage culturel.

BUZZART
#2 FESTIVAL / 026

25, boulevard Paul Pons
84800 L'ISLE-SUR-LA-SORGUE
buzzartfestival.com
contact@buzzartfestival.com
+ 33 (0)6 13 31 16 46

PARTENAIRES

INSTITUTIONNELS



GALERIES



ANTIQUAIRES



ENTREPRISES & MÉCÈNES



Mercedes-Benz



ROSIER



LIEUX



HÉBERGEMENTS



L'ISLE DE LEOS



PRESTATAIRES



BUZZART
#2 FESTIVAL/026

4 | 28
JUIN
2026

buzzartfestival.com



Nicolas
ALQUIN

Exposition

CHROMATICS

Laurent

DESSUPOIU

Michel

KIRCH

Hom

NGUYEN

La fabuleuse

COLLECTION

Jehan

DE VILLIERS

Teddy

FOLLENFANT

Petite

LUXURES

Artisans

MÉTIERS D'ART

Fabien

NOVARINO

Muriel

PÉNICAUD

Sue

PARK...

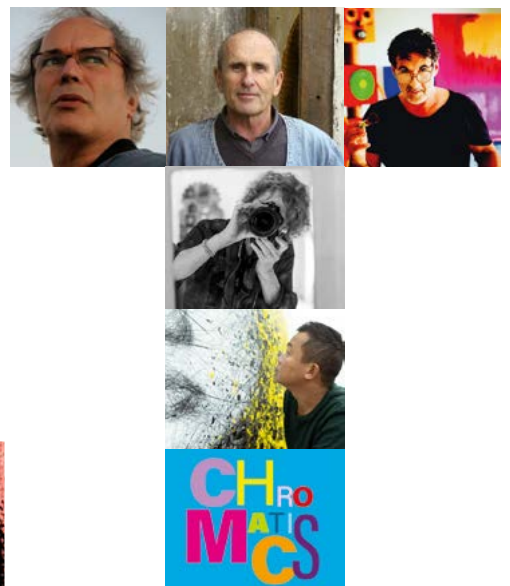

ISLE SUR LA SORGUE
TOURISME



L'ISLE · SUR · LA · SORGUE

LES GALERIES ET LIEUX D'EXPOSITIONS

- 1** **CHAPELLE DE LA CHARITÉ**
Rue Autheman
- 2** **LA FILAVENTURE**
Avenue de la Libération
- 3** **GALERIE LÉONI**
Compagnons de la Libération
- 4** **NOUVEL VAG**
2 bis, avenue de l'Égalité
- 5** **GALERIE SUFFREN**
2 bis, avenue de l'Égalité
- 6** **GALERIE 50 CINQUANTE**
2 bis, avenue de l'Égalité
- 7** **CC GALERIES LIBÉRATION**
Avenue de la Libération
- 8** **FONDATION VILLA DATRIS**
13, avenue des Quatre Otages

- 9** **NOUVEL ART GALLERY**
4, avenue des Quatre Otages
- 10** **LABELIMAGE**
5, rue Rose Goudard
- 11** **RETOUR DE VOYAGE**
6, rue Rose Goudard
- 12** **CHAPELLE PÉNITENTS BLEUS**
4 bis, rue Rose Goudard
- 13** **LA TOUR D'ARGENT**
5, place Ferdinand Buisson
- 14** **LA COLLÉGIALE**
1, porte de Bouïgas
- 15** **LE GRENIER PUBLIC**
2, place de la Liberté



- 1** **J-C DALBLEMONT**
Galerie Pierini – Hôtel Henri
- 2** **Jean-Marie LE GOFF**
Place des Arts
- 3** **Landry CLÉMENT**
Ulliart
- 4** **Odile MOULIN**
Grenier Public
- 5** **Pascale MESTRE**
Mémoire d'un Âne – Dongier
- 6** **Marion RICHAUME**
Mémoire d'un Âne
- 7** **Didier SABA**
Isabelle Leconte

LES ANTIQUAIRES

- 1** **QUAI DE LA GARE**
Avenue Julien Guigue
- 2** **VILLAGE DES ANTIQUAIRES DE LA GARE**
2 bis, avenue de l'Égalité
- 3** **LE CARRÉ D'ART**
13, avenue des Quatre Otages
- 4** **ANTIQUITÉS AZZOPARDI**
7, avenue des Quatre Otages

RETROUVEZ NOS CIRCUITS

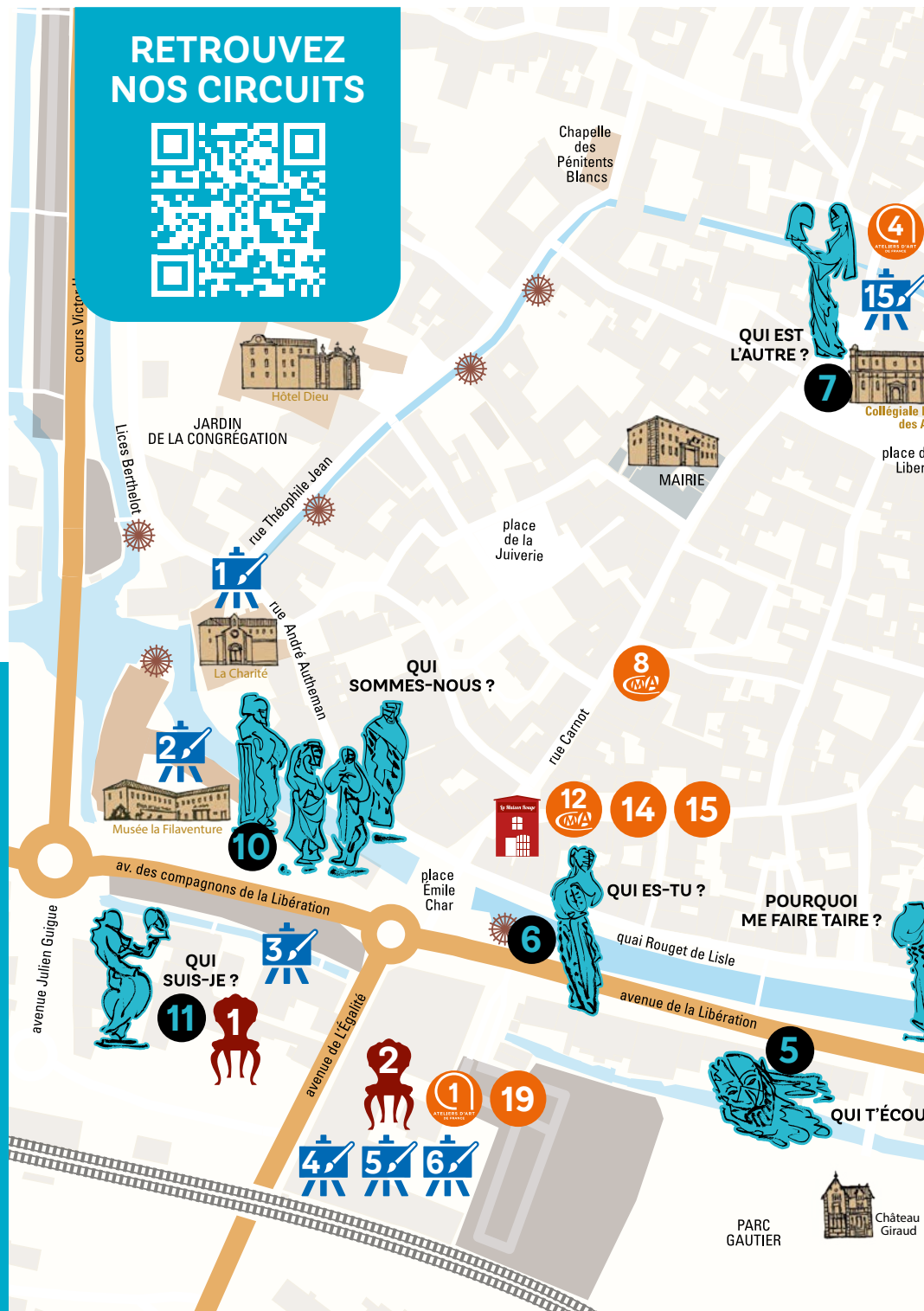

RESTEZ INFORMÉ



Buzz ART Festival
 @buzzartfestival

SOUTENEZ-NOUS! DEVENEZ ADHÉRENTS



www.buzzartfestival.com

- 8** **BIJOUSEAT — V. MARTIN**
Droguerie Franza
- 9** **Valérie CASADO**
Galerie Retour de Voyage
- 10** **Lucie SOTTY**
Mémoires d'un Âne
- 11** **Yann GAUDIN**
Ciné sur la Sorgue
- 12** **Magali BEAUMONT**
La Maison Rouge
- 13** **Pierre SGAMMA**
Galerie Retour de Voyage
- 14** **Maël LE GUENNEC**
La Maison Rouge

- 15** **Guillaume ROUX**
La Maison Rouge
- 16** **Jean-Damien PONT**
La Maison Rouge
- 17** **ISABEAU**
La Manufacture
- 18** **AGNÈS K**
Galerie ERES
- 19** **Marie-Noëlle RONAYETTE**
Chez Anaïs

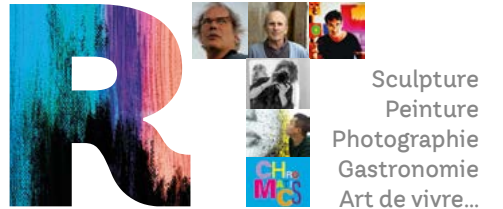

buzzartfestival.com

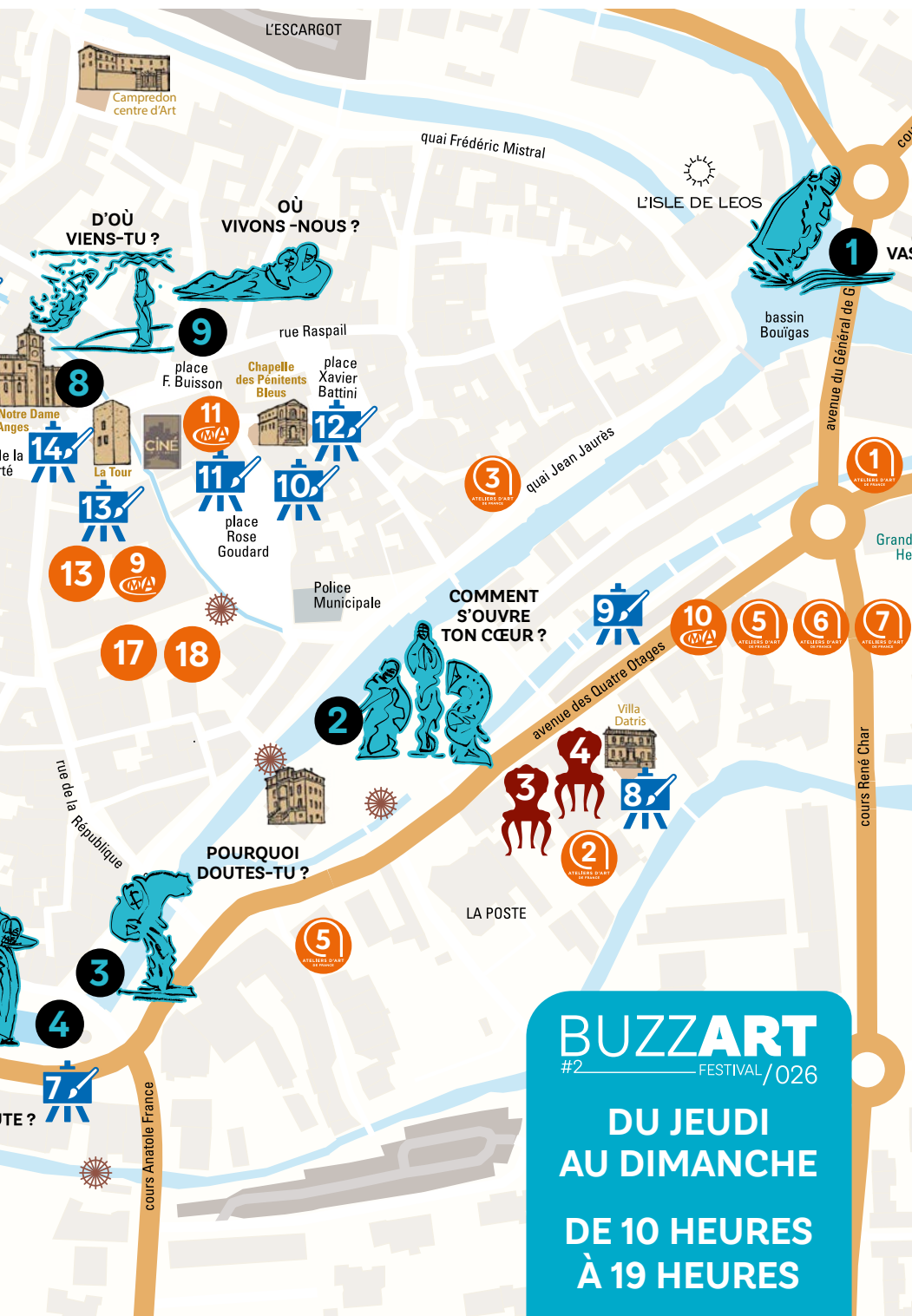

OFFICE DE TOURISME

13, place Ferdinand Buisson
L'ISLE·SUR·LA·SORGUE

Circuit ALQUIN
avec guide conférencière



VENDEDI 5 JUN
VISITE GRATUITE OFFERTE PAR L'OTI
POUR LE LANCEMENT BUZZART 026

- > 16 JUILLET
- > 23 JUILLET
- > 30 JUILLET
- > 6 AOÛT
- > 20 AOÛT
- > 3 SEPTEMBRE
- > 10 SEPTEMBRE

1er JUN 17 H 00 À 19 H 00
10 SEPT 2026 Rendez-vous
HÔTEL DE LEOS
Inscription
www.islesurlasorguetourisme.com



ALQUIN · Paroles de bronze

- 1** **OÙ VAS-TU ?**
Le Bassin de Bouïgas
- 2** **COMMENT S'OUVRE TON CŒUR ?**
Jardin de la Caisse d'Épargne
- 3** **POURQUOI DOUTES-TU ?**
Esplanade Robert Vasse
- 4** **POURQUOI ME FAIRE TAIRE ?**
Avenue de la Libération
- 5** **QUI T'ÉCOUTE ?**
Avenue de la Libération
- 6** **QUI ES-TU ?**
Avenue de la Libération
- 7** **QUI EST L'AUTRE ?**
Place de la Liberté
- 8** **D'OÙ VIENS-TU ?**
Place de la Liberté
- 9** **OÙ VIVONS-NOUS ?**
Place Ferdinand Buisson
- 10** **QUI SOMMES-NOUS ?**
La Filaventure
- 11** **QUI SUIS-JE ?**
Quai de la Gare

BUZZART
#2 FESTIVAL/026

EXPOSITION À CIEL OUVERT
L'ISLE·SUR·LA·SORGUE

Paroles de bronze
ALQUIN

@Photos de Mathilde de Torhout



1^{er} JUIN
10 SEPT
2026

buzzartfestival.com



ISLE SUR LA SORGUE
TOURISME



BUZZART
#2 FESTIVAL/026

LA TOUR D'ARGENT
5, place Ferdinand Buisson
L'ISLE·SUR·LA·SORGUE

Michel
KIRCH



4|28
JUIN
2026



Hommage



ISLE SUR LA SORGUE
TOURISME



buzzartfestival.com

BUZZART
#2 FESTIVAL / 026

CHAPELLE DE LA CHARITÉ

Rue Autheman
L'ISLE·SUR·LA·SORGUE

Hom
NGUYEN

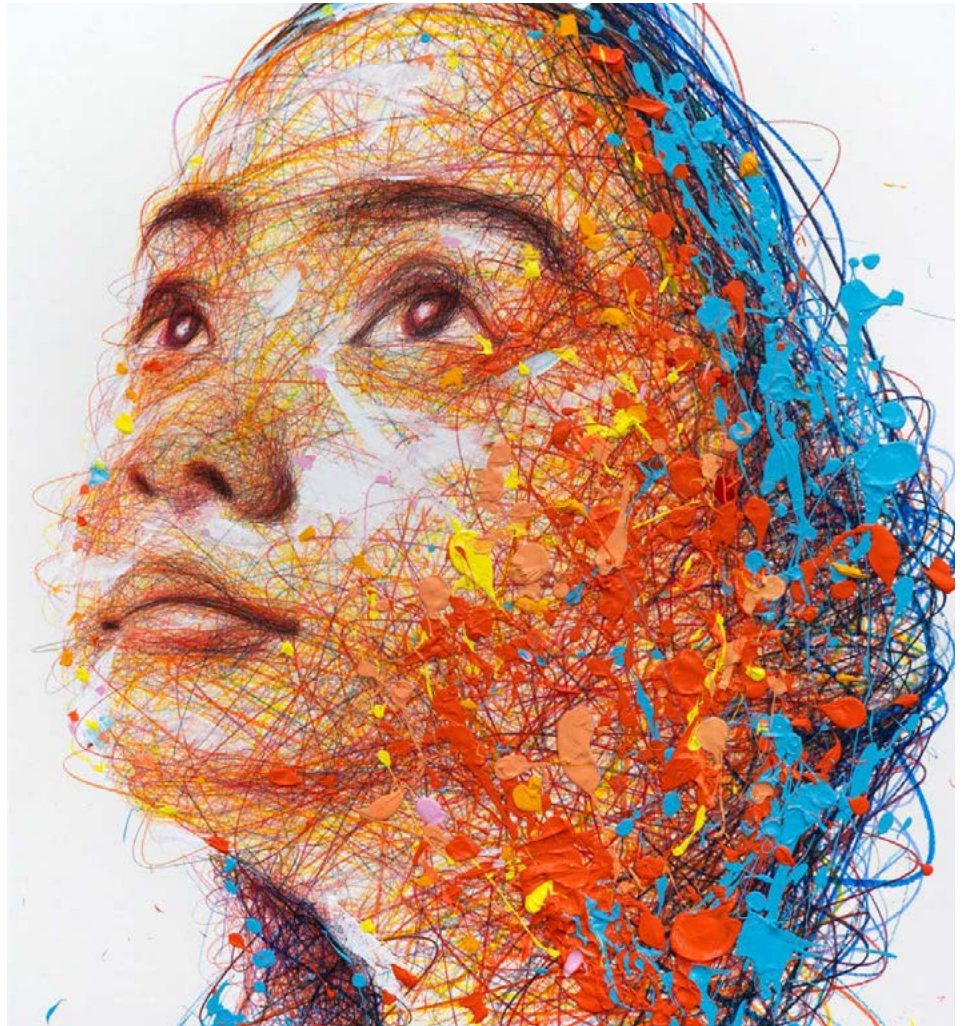

4|28
JUIN
2026



Très Libre



ISLE SUR LA SORGUE
TOURISME



buzzartfestival.com

BUZZART
#2 FESTIVAL/026

LES PÉNITENTS BLEUS

3, rue Rose Goudard
L'ISLE·SUR·LA·SORGUE

Laurent
DESSUPOIU



4|22
JUIN
2026



Toujours
Vivant



ISLE SUR LA SORGUE
TOURISME



buzzartfestival.com

BUZZART
#2 FESTIVAL/026

RETOUR DE VOYAGE
6, rue Rose Goudard
L'ISLE·SUR·LA·SORGUE

Jephan
DEVILLIERS



4|28
JUIN
2026



Le cabinet
de curiosité
de Jephan

RETOUR DE VOYAGE
@ LA MAISON SUR LA SORGUE

L'Isle
sur la
Sorgue

ISLE SUR LA SORGUE
TOURISME

A.G.A.V.A.I.S.
Association des Cabaniers d'Art
et d'Objets d'Art
de l'Isle-sur-Sorgue

buzzartfestival.com

BUZZART
#2 FESTIVAL/026

LA COLLÉGIALE
Place de la Liberté
L'ISLE·SUR·LA·SORGUE

Teddy
FOLLENFANT



**15 JUIN
10 SEPT
2026**



buzzartfestival.com

BUZZART
#2 FESTIVAL/026

LE CARRÉ D'ART
13, avenue des Quatres Otages
L'ISLE·SUR·LA·SORGUE

Petites
LUXURES

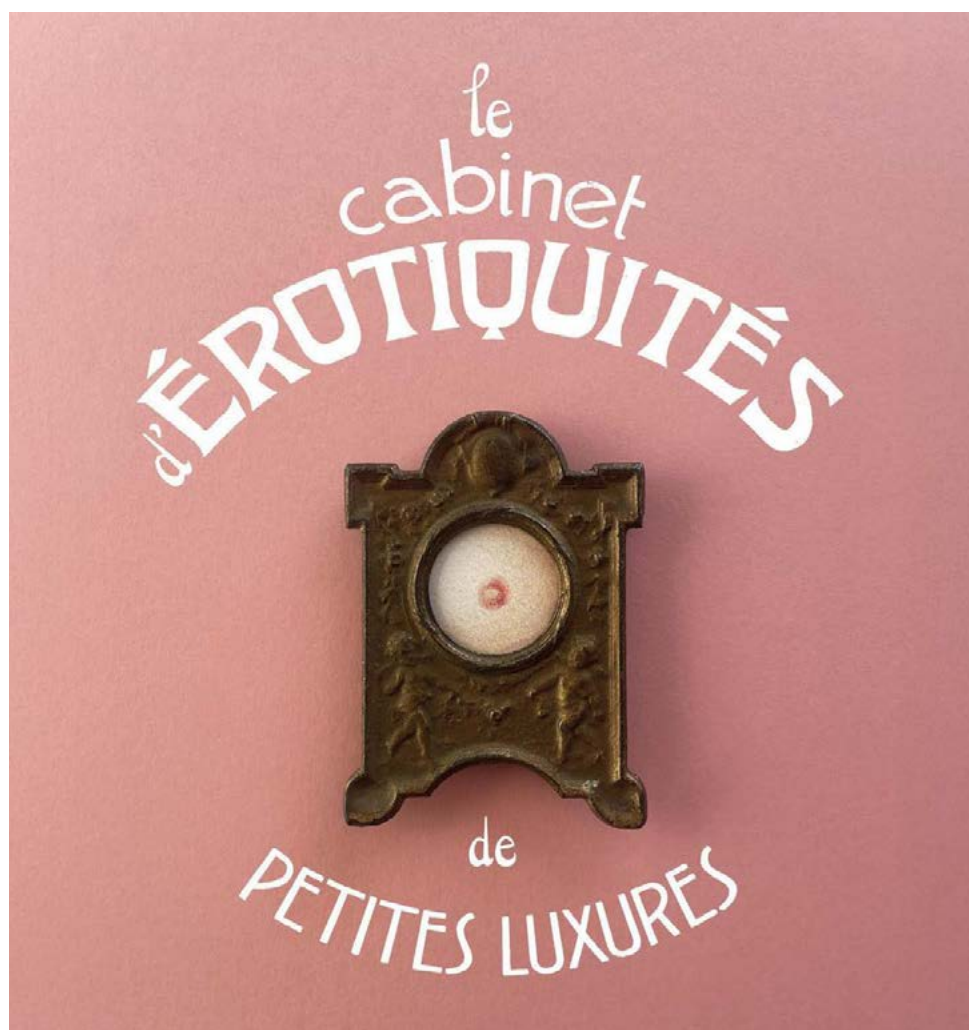

4|28
JUIN
2026



ANTIQUAIRE & DÉCORATEUR
Nicolas
WAMIN



ISLE SUR LA SORGUE
TOURISME



buzzartfestival.com

BUZZART
#2 FESTIVAL/026

NOUVEL VAG

2 bis, avenue de l'Égalité
L'ISLE·SUR·LA·SORGUE

La fabuleuse
COLLECTION

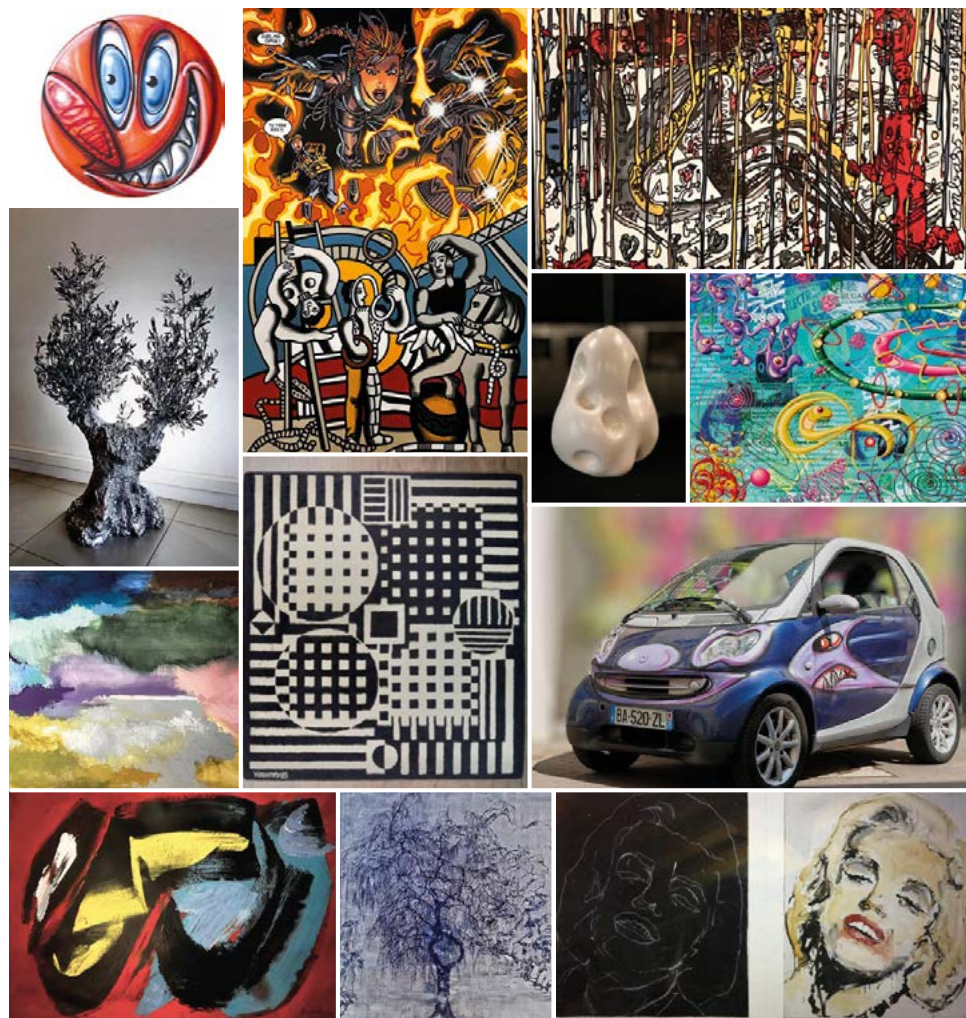

4|28
JUIN
2026

Robert **COMBAS**
ERRÓ
Philippe **PASQUA**
Dominique **POUCHAIN**
Clément **ROSENTHAL**
Kenny **SCHARF**
Gérard **SCHNEIDER**
Catherine **STARKMAN**
Victor **VASARELY**
Richard **TEXIER**



ROSIER

buzzartfestival.com



ISLE SUR LA SORGUE
TOURISME



BUZZART
#2 FESTIVAL/026

GRENIER PUBLIC
2, place de la Liberté
L'ISLE·SUR·LA·SORGUE

Délicieusement déraisonnable
CHROMATICS



4|28
JUIN
2026

Michèle **ANSERMET PAPADOPOULOS**
Betty **K**
Htein **LIN**
Jean-Christophe **LÉVÊQUE**
Odile **MOULIN**
Pierre **SGAMMA**
TRM - Thomas **ROUAN MOSAÏSTE**

Le Géant des
BEAUX-ARTS



RETOUR DE VOYAGE
@ LA MAISON SUR LA SORGUE

L'Isle
sur la
Sorgue
ISLE / LA SORGUE
TOURISME

**LE SALON
D'AUTOMNE**
Salon international d'art contemporain depuis 1983

AGAVAIS
Association des Galeries d'Art
de l'Isle-sur-Sorgue

buzzartfestival.com

BUZZART
#2 FESTIVAL/026

GRENIER PUBLIC
2, place de la Liberté
L'ISLE·SUR·LA·SORGUE

CHROMATICS
Betty K



4|28
JUIN
2026



RETOUR DE VOYAGE
@ LA MAISON SUR LA SORGUE

Le Géant des
BEAUX-ARTS



LE SALON D'AUTOMNE

Salon international d'art contemporain depuis 1903



L'Isle sur la Sorgue

**ISLE/LA SORGUE
TOURISME**

AGAVALS
Association des Galeries d'Art
de l'Isle-sur-la-Sorgue

buzzartfestival.com

BUZZART
#2 FESTIVAL / 026

GRENIER PUBLIC
2, place de la Liberté
L'ISLE • SUR • LA • SORGUE

CHROMATICS
Jean-Christophe LÉVÊQUE

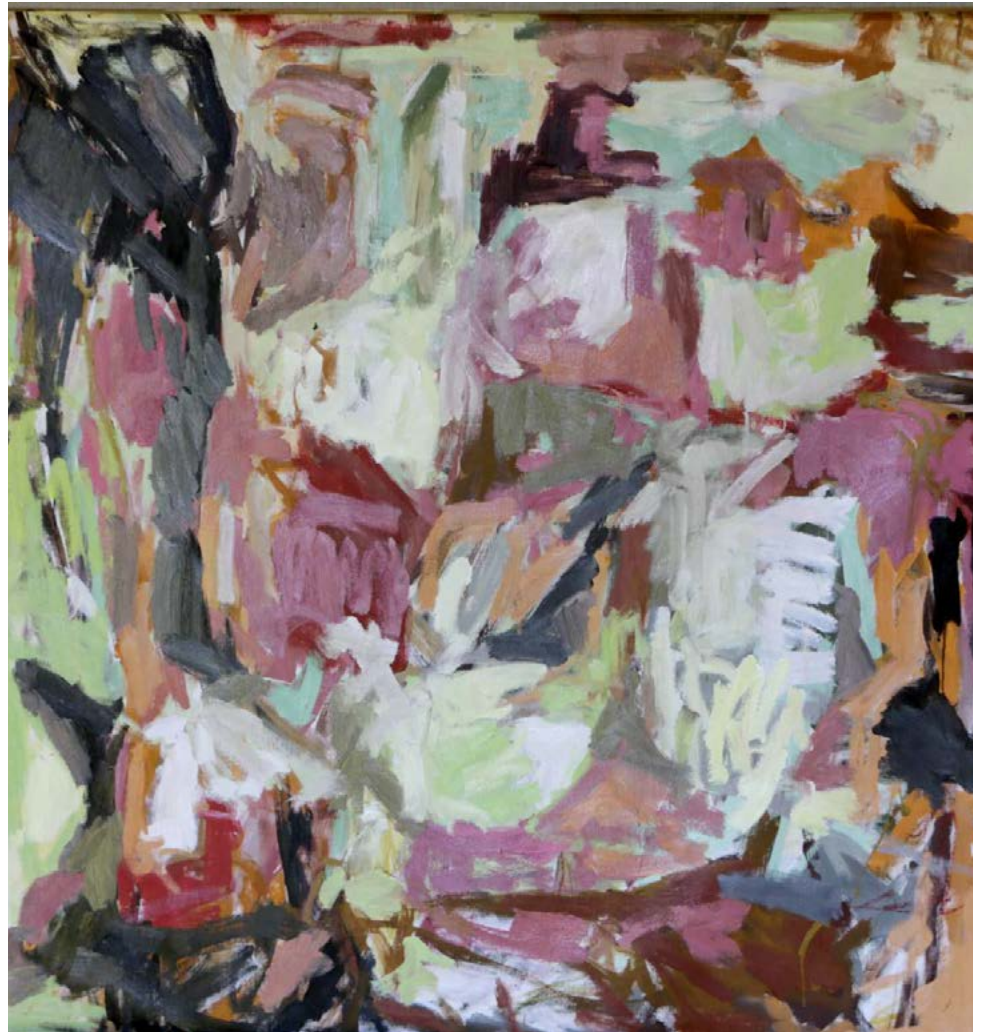

4 | 28
JUIN
2026



RETOUR DE VOYAGE
@ LA MAISON SUR LA SORGUE

Le Géant des
BEAUX-ARTS 

**LE SALON
D'AUTOMNE**
Salon international d'art contemporain depuis 1903



L'Isle
sur la
Sorgue

**ISLE / LA SORGUE
TOURISME**

A.C.A.V.A.L.S
Association des Galeries d'Art
de l'Isle sur la Sorgue

buzzartfestival.com

BUZZART
#2 FESTIVAL / 026

GRENIER PUBLIC
2, place de la Liberté
L'ISLE-SUR-LA-SORGUE

CHROMATICS
Htein LIN



4|28
JUIN
2026



RETOUR DE VOYAGE
@ LA MAISON SUR LA SORGUE

Le Géant des
BEAUX-ARTS



**LE SALON
D'AUTOMNE**

Salon international d'art contemporain depuis 1903



L'Isle
sur la
Sorgue

ISLE / LA SORGUE
TOURISME

A.C.A.V.A.L.S.
Association des Galeries d'Art
de l'Isle-sur-la-Sorgue

buzzartfestival.com

BUZZART
#2 FESTIVAL/026

GRENIER PUBLIC
2, place de la Liberté
L'ISLE·SUR·LA·SORGUE

CHROMATICS
Odile MOULIN



4|28
JUIN
2026



RETOUR DE VOYAGE
@ LA MAISON SUR LA SORGUE

Le Géant des
BEAUX-ARTS 

**LE SALON
D'AUTOMNE**
Salon international d'art contemporain depuis 1903



L'Isle
sur la
Sorgue

ISLE/LA SORGUE
TOURISME

ACAVALS
Association de Valorisation
des Ateliers d'Artisans
de l'Isle-sur-Sorgue

buzzartfestival.com

BUZZART
#2 FESTIVAL / 026

GRENIER PUBLIC
2, place de la Liberté
L'ISLE-SUR-LA-SORGUE

CHROMATICS
Michèle ANSERMET PAPADOPOULOS



4|28
JUIN
2026



RETOUR DE VOYAGE
@ LA MAISON SUR LA SORGUE

Le Géant des
BEAUX-ARTS 

**LE SALON
D'AUTOMNE**
Salon international d'art contemporain depuis 1903



L'Isle
sur la
Sorgue

ISLE / LA SORGUE
TOURISME

AGAVALS
Association de Galeries d'Art
et d'Ateliers d'Artisans
de L'Isle-sur-Sorgue

buzzartfestival.com

BUZZART
#2 FESTIVAL/026

GRENIER PUBLIC
2, place de la Liberté
L'ISLE·SUR·LA·SORGUE

CHROMATICS
TRM - Thomas ROUAN MOSAÏSTE



4|28
JUIN
2026



RETOUR DE VOYAGE
@ LA MAISON SUR LA SORGUE

Le Géant des
BEAUX-ARTS 

**LE SALON
D'AUTOMNE**
Salon international d'art contemporain depuis 1903



L'Isle
sur la
Sorgue

**ISLE/LA SORGUE
TOURISME**

A.G.A.V.A.L.S
Association des Galeries d'Art
de l'Isle-sur-Sorgue

buzzartfestival.com

BUZZART
#2 FESTIVAL/026

GRENIER PUBLIC
2, place de la Liberté
L'ISLE·SUR·LA·SORGUE

CHROMATICS
Pierre SGAMMA



4|28
JUIN
2026



RETOUR DE VOYAGE
@ LA MAISON SUR LA SORGUE

Le Géant des
BEAUX-ARTS 

LE SALON
D'AUTOMNE

Salon international d'art contemporain depuis 1903



L'Isle
sur la
Sorgue

ISLE / LA SORGUE
TOURISME

A.G.A.V.A.L.S.
Association des Galeries d'Art
de l'Isle-sur-Sorgue

buzzartfestival.com

BUZZART
#2 FESTIVAL/026

GALERIE LEONI
30, avenue des Compagnons de la Libération
L'ISLE·SUR·LA·SORGUE

Fabien
NOVARINO



4|28
JUIN
2026



Photographies
d'Art



ISLE SUR LA SORGUE
TOURISME



buzzartfestival.com

BUZZART 2026

*des rendez-vous
incontournables*

BUZZART
#2 FESTIVAL / 026

VILLA TROLETTI
23, rue Dendert Rochereau
L'ISLE·SUR·LA·SORGUE

Lancement
BUZZART 026



30
MAI
2026

11 HEURES
Présentation du Festival 2026

14 HEURES
Découverte du circuit
d'ALQUIN

VILLA
TROLETTI
un lieu précieux et singulier



ISLE SUR LA SORGUE
TOURISME



BUZZART
#2 FESTIVAL/026

LABELIMAGE
5, Rose Goudard
L'ISLE·SUR·LA·SORGUE

Vernissage
ALQUIN



©Photo de Bernard Plossu

30
MAI
2026

16 HEURES
PAROLES
DE BRONZE



ISLE SUR LA SORGUE
TOURISME



BUZZART
#2 FESTIVAL / 026

OFFICE DE TOURISME

13, place Ferdinand Buisson
L'ISLE·SUR·LA·SORGUE

Circuit ALQUIN
avec guide conférencière



VENDREDI 5 JUIN

VISITE GRATUITE OFFERTE PAR L'OTI
POUR LE LANCEMENT BUZZART 026

- > **16 JUILLET**
- > **23 JUILLET**
- > **30 JUILLET**
- > **6 AOÛT**
- > **20 AOÛT**
- > **3 SEPTEMBRE**
- > **10 SEPTEMBRE**

1^{er} JUIN
10 SEPT
2026

17 H 00 À 19 H 00

Rendez-vous

HÔTEL L'ISLE DE LEOS

Inscription

www.islesurlasorguetourisme.com



**ISLE SUR LA SORGUE
TOURISME**



Vieilles recettes
REVISITÉES



1^{er} | 22
JUIN
2026

**Dégustez un plat ancien
avec une touche de modernité.**

Dans chaque établissement participant,
un QR Code vous permettra de voter
pour votre version préférée
alliant tradition et créativité.



**ISLE SUR LA SORGUE
TOURISME**



BUZZART
#2 FESTIVAL / 026

LA TOUR D'ARGENT
5, place Ferdinand Buisson
L'ISLE·SUR·LA·SORGUE

Vernissage
KIRCH



3
JUIN
2026

18 HEURES
Visite de l'exposition
Cocktail à l'issue
aux Coulisses



ISLE SUR LA SORGUE
TOURISME



BUZZART
#2 — FESTIVAL / 026

RETOUR DE VOYAGE

6, rue Rose Goudard
L'ISLE·SUR·LA·SORGUE

Vernissage
Jephan DE VILLIERS



4
JUIN
2026

18 HEURES

Le cabinet
de curiosité
de Jephan

RETOUR DE VOYAGE
@ LA MAISON SUR LA SORGUE



ISLE SUR LA SORGUE
TOURISME



BUZZART
#2 FESTIVAL / 026

CHAPELLE DE LA CHARITÉ

Rue Autheman
L'ISLE • SUR • LA • SORGUE

Vernissage
NGUYEN



5
JUIN
2026

18 HEURES

**DEMEURE
PRIVÉE**
IMMOBILIER



**ISLE SUR LA SORGUE
TOURISME**



BUZZART
#2 FESTIVAL/026

LES PÉNITENTS BLEUS

3, rue Rose Goudard
L'ISLE·SUR·LA·SORGUE

Vernissage DESSUPOIU



6
JUIN
2026

11 HEURES
Toujours
Vivant



ISLE SUR LA SORGUE
TOURISME

Chapital & Co



BUZZART
#2 FESTIVAL / 026

CHAPELLE DE LA CHARITÉ
Rue Autheman
L'ISLE·SUR·LA·SORGUE

Hom
NGUYEN



6
JUIN
2026

- 10 h 00 Atelier participatif
- 15 h 30 « Ma Vie d'Hom »
Rencontre littéraire
- 16 h 30 Dédicace

**DEMEURE
PRIVÉE**
IMMOBILIER



**ISLE SUR LA SORGUE
TOURISME**



BUZZART
#2 FESTIVAL / 026

GRENIER PUBLIC
2, place de la Liberté
L'ISLE·SUR·LA·SORGUE

Vernissage
CHROMATICS



6
JUIN
2026

18 H 30

CONCERT POUR CORDES & PIANO
présenté par le compositeur Ben GILLESPIE
& le Conservatoire d'Avignon

VERNISSAGE & RENCONTRES
du collectif des 7 artistes
& **SURPRISE ARTISTIQUE**



Le Géant des
BEAUX-ARTS

BUZZART
#2 ————— FESTIVAL / 026

LE CAFÉ DU VILLAGE

2 bis, avenue de l'Égalité
L'ISLE·SUR·LA·SORGUE

Bal des ANTIQUAIRES



6
JUIN
2026

19 HEURES

Une grande
fête populaire,
joyeuse
et élégante !

le
du Café
Village



ISLE SUR LA SORGUE
TOURISME



Vernissage
ARTISANS - MÉTIERS D'ART



11
JUIN
2026

19 HEURES



Chambre
de **Métiers**
et de l'**Artisanat**



ISLE-SUR-LA-SORGUE
TOURISME



BUZZART
#2 FESTIVAL / 026

LE CARRÉ D'ART

13, avenue des Quatres Otages
L'ISLE·SUR·LA·SORGUE

Vernissage PETITE LUXURE



12
JUIN
2026

18 HEURES

ANTIQUITAIRE & DÉCORATEUR

Nicolas
WAMIN



ISLE SUR LA SORGUE
TOURISME



BUZZART
#2 ————— FESTIVAL / 026

CINÉ SUR LA SORGUE

3, rue de la République
L'ISLE·SUR·LA·SORGUE

L'Ombre de **VÉNUS**



13
JUIN
2026

18 H 30

Projection suivie d'un échange
avec le réalisateur
Jean-Luc PIACENTINO

Tarif unique 7,50 euros



ISLE SUR LA SORGUE
TOURISME



BUZZART
#2 FESTIVAL/026

NOUVEL VAG
2 bis, avenue de l'Égalité
L'ISLE·SUR·LA·SORGUE

La fabuleuse
COLLECTION

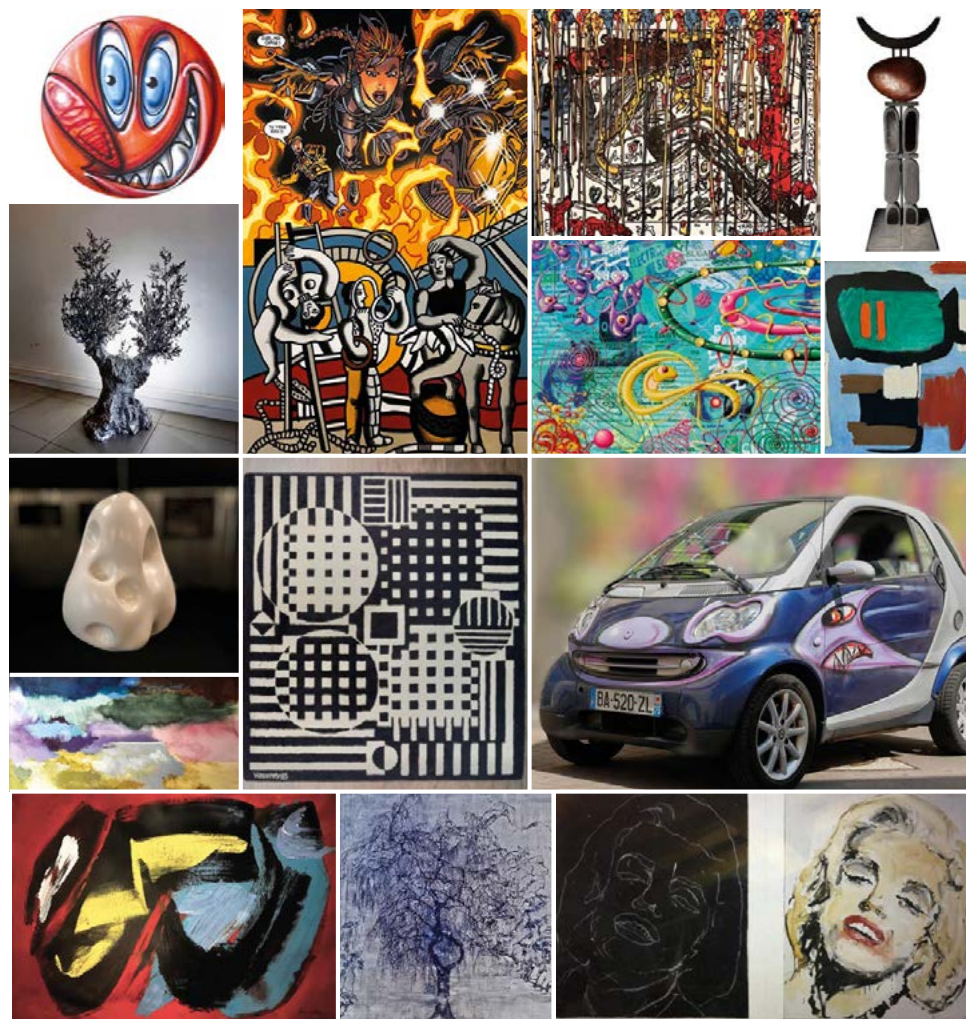

18
JUIN
2026

18 HEURES



ROSIER



**ISLE SUR LA SORGUE
TOURISME**



buzzartfestival.com

BUZZART
#2 FESTIVAL / 026

NOUVEL VAG
2 bis, rue de l'Égalité
L'ISLE·SUR·LA·SORGUE

Une poétique de la lumière,
habiter le temps
SUE PARK



18
JUIN
2026

17h00 Rencontre avec l'artiste
et séance dédicace du livre
« Anthology of Light »

Exposition
du 1^{er} avril
au 30 septembre

Bio & Statement



ISLE SUR LA SORGUE
TOURISME



BUZZART
#2 ————— FESTIVAL / 026

LA COLLÉGIALE
Place de la Liberté
L'ISLE·SUR·LA·SORGUE

Concert SHABADABADA
Jeanne BRED



18
JUIN
2026

18 À 19 HEURES
VERNISSAGE
DE L'EXPOSITION
FOLLENFANT

ENTRÉE LIBRE - PARTICIPATION AU CHAPEAU



ISLE / LA SORGUE
TOURISME



BUZZART
#2 ————— FESTIVAL / 026

LES GALERIES
L'ISLE • SUR • LA • SORGUE

Journée découverte
GALERIES



20
JUIN
2026

DE 10 HEURES
JUSQU'À...
PORTES OUVERTES



ISLE SUR LA SORGUE
TOURISME



BUZZART
#2 FESTIVAL / 026

NOUVEL VAG
2 bis, rue de l'Égalité
L'ISLE-SUR-LA-SORGUE

Conférence - Dédicace
Muriel PÉNICAUD



24
JUIN
2026

FONDS DE DOTATION
L'ART
FAIT SOCIÉTÉ
2, rue de l'Égalité • 84800 L'Isle-sur-la-Sorgue

NOUVEL
VAG



L'Isle
sur la
Sorgue

18 HEURES
SUR INVITATION

LIRE SUR LA
SORGUE

ISLE SUR LA SORGUE
TOURISME

A.G.A.V.A.I.S.
Association des Galeries d'Art
et Villages d'Antiquaires
de L'Isle-sur-la-Sorgue

BUZZART
#2 FESTIVAL / 026

DOMAINE DES PEYRE

1620, route d'Avignon
COUSTELLET - ROBION

DÎNER DE GALA
Vente aux enchères
CARITATIVE



25
JUIN
2026

19 HEURES

DÎNER DE GALA dans les vignes
sous le marteau

de la maison de vente TESSIER-SARROU

Menu à 4 mains avec les chefs

Xavier MATHIEU - Le Phébus

Daniel HÉBET - Le Jardin du Quai

TESSIER SARROU
A. SARROU
C. SARROU
C. SARROU

ARTLYS
PATRIMOINE

DOMAINE DES
PEYRE

L'Isle
sur la
Sorgue

ISLE / LA SORGUE
TOURISME

A.C.A.V.A.L.S
Association des Galeries d'Art
et Villages d'Antiquaires
de L'Isle-sur-la-Sorgue

BUZZART
#2 FESTIVAL / 026

NOUVEL VAG
2 bis, rue de l'Égalité
L'ISLE·SUR·LA·SORGUE

Journées
EXPERTISES



26|27
JUIN
2026

GRATUITES ET CONFIDENTIELLES

Maître Rodolphe TESSIER

Commissaire-Priseur

Ambroise de MONTIGNY

Expert CNE

Pierre-Antoine LÉONARDI

Expert Artlys Patrimoine



ISLE SUR LA SORGUE
TOURISME

